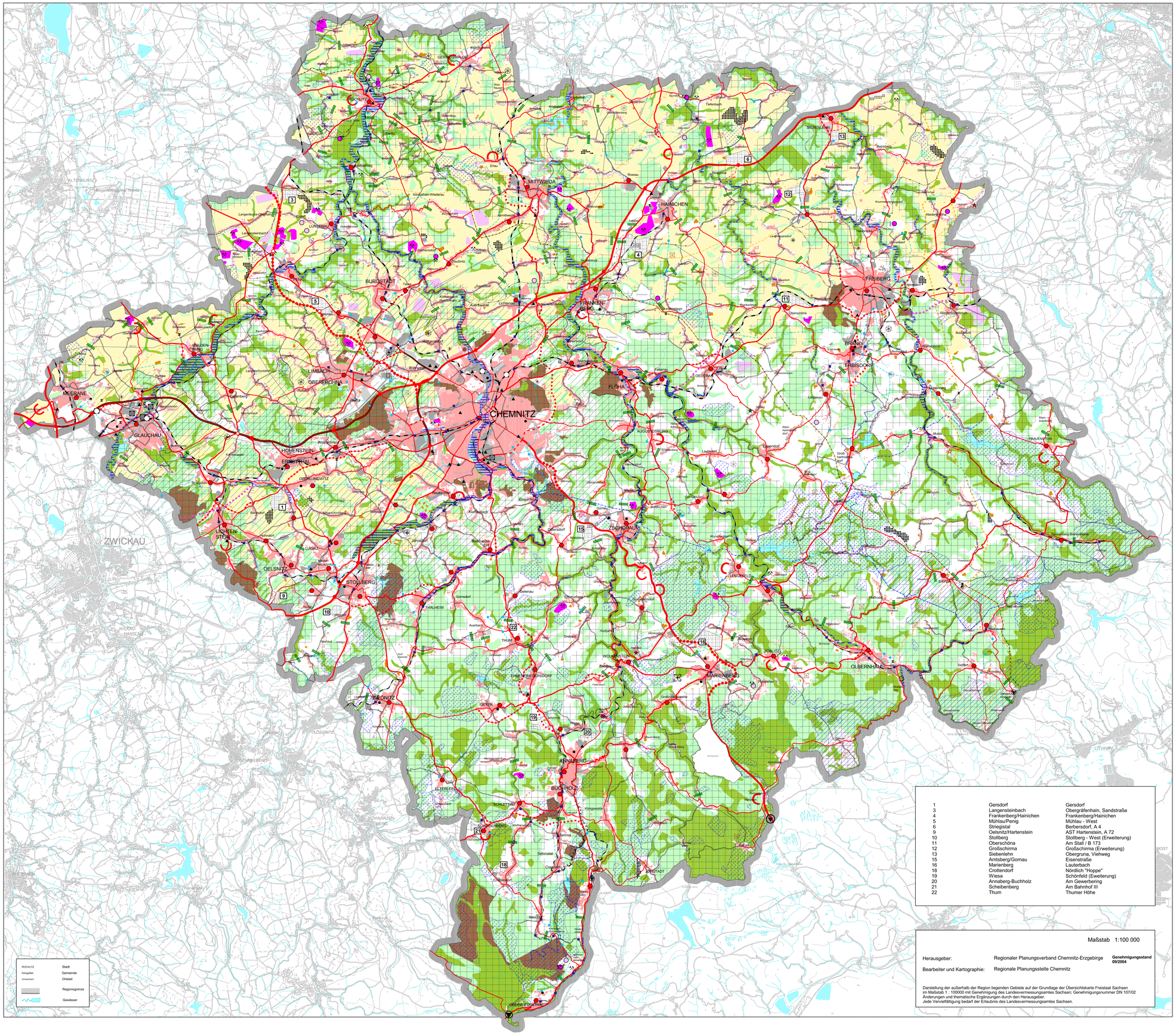

1	Gersdorf	Gersdorf
3	Langensteinbach	Obergräfenhain, Sandstraße
4	Frankenberg/Hainichen	Frankenberg/Hainichen
5	Mühlau/Penig	Mühlau - West
6	Striegistal	Berbersdorf, A 4
9	Oelsnitz/Hartenstein	AST Hartenstein, A 72
10	Stollberg	Stollberg - West (Erweiterung)
11	Oberschöna	Am Stall / B 173
12	Großschirma	Großschirma (Erweiterung)
13	Siebenlehn	Obergruna, Viethweg
15	Amtsberg/Gornau	Eisenstraße
16	Marienberg	Lauterbach
18	Crottendorf	Nördlich "Hoppe"
19	Wiesa	Schönfeld (Eweiterung)
20	Annaberg-Buchholz	Am Gewerbering
21	Scheibenberg	Am Bahnhof III
22	Thum	Thumer Höhe

Regionaler Planungsverband

CHEMNITZ ERZGEBIRGE

ERSTE TEILFORTSCHREIBUNG REGIONALPLAN CHEMNITZ - ERZGEBIRGE

Karte 2: R A U M N U T Z U N G

REGIONALPLANERISCHE AUSWEISUNGEN

Freiraum

Regionaler Grünzug (Z) Plankapitel 4.3.1

Grünzäsur (Z) Plankapitel 4.3.2

Schutzbedürftige Bereiche von Freiräumen

Vorranggebiet (Z) — Vorbehaltsgebiet (G)

Natur und Landschaft Plankapitel 4.4.1

Landwirtschaft Plankapitel 4.4.2

Wald Plankapitel 4.4.3

Landschaftsbild/Landschafterleben Plankapitel 4.4.4

Wasserbereitstellung Plankapitel 4.4.5

Hochwasserschutz/Überschwemmungsbereich im Freiraum Plankapitel 4.4.5

Rohstoffgewinnung Plankapitel 4.4.6 — ≥10ha <10ha — ≥10ha <10ha

Kaltluft Plankapitel 4.4.7

Windenergienutzung Plankapitel 4.4.8 — 4 und mehr Anlagen, unter 4 Anlagen — 4 und mehr Anlagen, unter 4 Anlagen

Siedlung

Siedlungsbereich (Z) Plankapitel 3.5.2

industriell-gewerblicher Vorsorgestandort (Z) Plankapitel 5.1

Teilfortschreibung industriell-gewerblicher Vorsorgestandort (Z) Plankapitel 5.1

Vorbehaltsgebiet (G) Hochwasserschutz / Überschwemmungsbereich im Siedlungsraum Plankapitel 8.1.5

Infrastruktur

Öffentlicher Personennahverkehr/Schienenpersonennahverkehr

Vorrangtrasse (Z) Regionale Stadtbahn "Chemnitzer Modell" Plankapitel 7.2

Vorrangtrasse (Z) Vorschlag Plankapitel 7.2.8

Vorbehaltstrasse (G) Begradigung Sachsenmagistrale Plankapitel 7.3

Straßenverkehr

I — II — III — Verbindungsfunktionsstufen

Bestand

Vorrangtrasse (Z) Plankapitel 7.4

Vorbehaltstrasse (G) Plankapitel 7.4

Trasse noch nicht festgelegt

Vorschlag / Prüfungsauftrag für Neu- und Ausbaumaßnahmen

(Z) - Ausweisung mit Zeichcarakter
(G) - Ausweisung mit Grundsatzcharakter

NACHRICHTLICHE ÜBERNAHME

Bestand — Ausbau — Planung

Siedlung

Siedlungsfläche

gewerbliche Siedlungsfläche

landwirtschaftliche Anlage

großflächiger Einzelhandel - regional bedeutsam

Kurgebiet

Wasserwirtschaft

Wasserschutzgebiet gem. §48 Sächs. WG (TWSZ III bzw. II, wenn III nicht vorhanden) Quelle: Stufa Chemnitz Stand: 13.05.2002

Heilwasserschutzgebiet gem. §46 (3) Sächs. WG Quelle: Stufa Chemnitz Stand: 13.05.2002

Wasserüberleitung im Talsperrensystem - überregional/regional bedeutsam

Wasserleitung - überregional/regional bedeutsam

Wasserwerk

Wasserhochbehälter/Pumpwerk

Überschwemmungsgebiet gem. § 100 Sächs.WG

Infrastruktur

sonstige Staats- oder Kreisstraßen

Sechsstreifiger Ausbau Bundesautobahn

Ausbau / Begradigung Bundesautobahn

Anschlußstelle Bundesautobahn

Neubau Südverbund Chemnitz

Eisenbahn
überregionale Bahnverbindung mit SPNV - Bestand / Ausbaustrecke

Regionale Bahnverbindung mit SPNV - Bestand / Ausbaustrecke

Schmalspurbahn mit SPNV

Regionales Bahnnetz ohne SPNV* / Sonstige Eisenbahnen
* Gewährungsbescheid Eisenbahnbundesamt bis 31.12.2001

Bahnstrecke für Sonder-/Museumsbahnen

Bahnhof / Haltepunkt

Grenzübergangsstelle - überregional bedeutsam (Kfz)

Grenzübergangsstelle - regional bedeutsam (Kfz/Bahn)

Verkehrslandeplatz einschl. Gebiet mit eingeschränkter Siedlungsentwicklung entspr. äquivalentem Dauerschallpegel bei Betriebsfall 2000
A: 55-60dB(A); B: 50-55dB(A)

Verkehrslandeplatz mit beschränktem Bauschutzbereich

Sonderlandeplatz

Güterverkehrs-/transportzentrum/kombinierter Ladungsverkehr - regional bedeutsam

Windkraft

380 kV — 220 kV — Hochspannungsfreileitung (380 kV/220kV)
-Planungstrasse schematisierte Darstellung

Umspannwerk - 380 kV / 220 kV

Umspannwerk - 220 kV / 110 kV

Wärmeversorgungsanlagen > 5 MW

Gasleitung (84/64 bar)

Trassenkorridor nebeneinanderverlaufender Gasleitungen

Gasverdichteranlage

Gasübernahmeregelanlage

Produktenleitung

Großtanklager

Brauchwasserüberleitung

Kläranlage > 100 TEW

Kläranlage > 10 - 100 TEW

Deponie

Golfplatz

Bergbau

Rohstoffabbau

Landesverteidigung

Sonderfläche Bundeswehr